大清光緒三十年

第六千八百七十號

叻報

本館在哥勞實得力門牌第一百廿四號零D

甲辰十一月十八日

Printed and Published by See Ewo Lay 大英一千九百零四年十二月廿四號拜六 at No. 124-D, Cross Street, Singapore.

本館新聞除禮拜外日出一紙　諸君賜閱本報者無論本埠外埠均可函致本館取閱如外埠閱報照加寄費可也除日報照常刊送外復不惜工本從英國採辦釘書裁紙各機器以待與　各官紳刊印書籍單件並有英國各體活字及各式花邊等延有西人排印工藝甚精所有中西文字均能印刊並有石版印字大小鐵器均用精工刊

印工緻艷倫並延有交士諸寫各體文字現由上海購到各種書籍出售其書目另行刊佈所有各項價甚相宜再本館所登來札原擇其有關世道人心者附登否亦須無碍於人而後始錄其有讀爲成文以及支離費解者概不登錄嗣後　諸君來札向祈自諒更須寫眞爵里而後敢登但來稿登與不登均不能將原稿收間也　本館謹白

承頂生意告白

○啟者石叻中街門牌二十四號同德號因生意不前經將本埠同德號幷外埠支店巨港同昌八打威埠同和泗水埠同記三巴冷埠同生孟加錫德記全盤生理賣與朱松喬朱小晉二人承受石叻同德改名朱廣元巨港改號朱同昌八打威改號朱同和泗水改號朱同記三巴冷改號朱同生孟加錫改號朱德記所有承頂數目經在廣東總局支理清楚目下生意照常交易所有各號被人所欠及欠人之賬項均歸朱廣元號朱松喬朱小晉討收清還朱小晉幷將全權掛砂與朱松喬所有各埠來往銀口買賣等件必須由朱松喬或朱松喬掛砂人簽名或面訂方作實據讓此佈達　田　中

光緒甲辰年十一月十三日　承頂人朱廣元號朱松喬朱小晉　退手人同德司事股東朱楠全啟

要電代論

暹京專電　○本坡實得力太晤士西報接到十七日網絡發來專電云邇來該處核疫流行經有印人六名因茲斃命云

旅順仗務特電　○本坡實得力太晤士西報接到十七日英京發來特電云日軍攻陷旅順鴉灣之兩山即行佔據是役奪獲俄軍小機炮一尊厥後俄軍尚欲克復此山又被日軍殺敗云　按是役已詳昨報戰事述電一則之中係由日本左軍派兵往攻茲觀便悉

英俄交涉特電　○本坡實得力太晤士西報接到十七日英京發來特電云駐英京俄公使經已辦論本使臣幷未得知俄廷曾有賄買霞府各漁人令彼假誓誣扳之事云　同日英京特電云各國派員同在法京會訊北海英國漁船意外被災之事刻已由衆再舉奧國水師提督士班爲第五員會訊人員且將開訊之期展至來月初四日然後舉行云

英事特電　○本坡實得力太晤士西報接到十七日英京發來特電云去月念九日英京耶羅船廠投函海軍總署現在該著將此事刊佈於衆聲明該署幷未有權可以辦理招集外人當兵之律凡遇各船廠以及航業諸股東有何事務可向外部衙門稟訴此非海軍總署應爲之事云　按事因該船廠日前沽去水雷獵船爲俄人改作郵船私行出口駛回里亂投入波羅的海艦隊中當未展輪時該船廠已有所聞告諸海軍總署不意該署幷未從速查辦致被脫逃今又辦謂此非該署所爲一何失察乃爾即使此事果非該署所能干預亦宜於聞報之下即爲轉告外部俾其設法阻止方合經權何以寂寂無言任其逃去迨至外部聞耗得悉船已開行乃發電音沿途阻止無如該船所過之處雖見各汎地升旗令其停泊亦均留之弗恤疾駛而行迨過德屬波羅的海峽時守峽人員亦嘗下船查問據其司舟聲稱此乃英國郵船該員見彼已升英旗且有英國出口文憑故不復阻使得以遄回里亂歸入該國艦隊然後改竪俄旗然則推原厥咎固罪有攸歸矣

俄事特電　○本坡實得力太晤士西報接到十七日英京發來特電云俄京傳說十四日俄皇召集各廷臣會議國政事宜至十六日尚未罷議云　同日英京特電云俄皇諭謂芝尼栽夫諸鄉紳呈稟朝廷胆敢干預國政殊屬過於專擅國家政事非各鄉紳所應干涉云

土馬交涉特電　○本坡實得力太晤士西報接到十七日英京發來特電云有熟悉政治之人曾赴摩爾公幹今當返旆時面告英京勞打電局採訪人云刻下摩爾東半島情形非復如前之利害以予觀之土國與馬牙里亞國斷斷不致有決裂之虞云

英俄交涉電音　○本坡實得力太晤士西報接到十七日英京發來電音云據各英報均稱刻已查知前報俄派奸細前來霞府賄買漁人一節此兩奸細實係行船正派之英人威里士及閱力當時曾經有人往詢此兩英人據彼自認果係任俄之事各報館又已查知果有四漁人全赴駐霞府俄領事案前畫押供招當日果有兩水雷船在北海漁船之內然彼兩英人辯謂幷非行賄買供不過因令四漁人同赴俄領事署畫押供招未免費時失事故特取賞以償所耗而已又因俄領事亦係英人故又有人往詢此事據答此事政府不日自有傳示至於本領事錄取供詞乃係分所應爲之事云

英京大霧電音　○本坡實得力太晤士西報接到十七日英京發來電音云日昨英京大霧迷天

旅順伏務專電 ○本坡序里不來西報得接專電云有與旅順守將士多氏附帶公文者據言現在旅順祇存俄軍一萬六千名其中八千名已赴醫院養病其餘諸兵雖在軍前爭戰然而其中多已裹傷臨陣又言二百零三米打山之役俄軍死傷二千五百名旅順各戰船除却鐵甲戰船綠馬士多婆之外其餘船中水師軍械均已一律調登岸上炮台以資守禦其各機炮悉置炮台之中諸俄軍因知波羅的海艦隊此時方抵亞非利加洲海面大失所望據彼之意以爲現已駛至旅順始合其時云

俄缺將弁特電 ○本坡實得力太晤士西報接到十五日英京發來特電云得接俄京消息云現在俄廷因爲將弁不敷調遣是以末次派往東方諸將弁其中多屬武備學堂之學生云

英事特電 ○本坡實得力太晤士西報接到十五日英京發來特電云英國達權密首事人聲言聞在來因吼士地方對衆宣言曰我國現有某人失口便言國家實則所有圖謀無非爲已并未計及國家以千之意觀之即如前任理藩大臣占勿連咮無權力可以代替衆人計議外府之事揆其所有請行之件我國人斷無所舍祇有向作但攬生涯之罪以及現在論議舉行報復稅章之人實受其益而已云

旅順伏務特電 ○本坡實得力太晤士西報接到十五日英京發來特電云十二日下午日軍潛發地雷得將旅順東鷄冠山北方之炮台轟塌一角即乘塌處擁進守台俄軍拒之兩軍各用手炮及鎗尾尖刀互相擊刺由午是日夜半始將全台佔據是役奪獲俄軍機炮五尊連環炮兩尊檢獲陣亡俄軍屍首五十具云　同日英京特電云勞打電報隨駐旅順日營探訪人致電回英云日軍既將東鷄冠山北方炮台攻陷便可重行攻擊西方各山現在該處炮台七座已有五座爲日軍所佔云勞打電局駐日京探訪人致電回英云東鷄冠山北方炮台之役日軍再行奪得機炮六尊合而計之前後共獲俄炮十三尊云　同日英京特電云日將東鄉司令報稱有一俄國水雷獵船經已受傷在港外俄國鐵甲戰船綠馬士多婆附近之處駛擱灘上窺其舉動宛如已被水雷擊中者云　同日英京特電云邇來旅順之戰日本將佐陣亡二十員受傷者四十四員云

木蘭伏務特電 ○本坡實得力太晤士西報接到十五日英京發來特電云木蘭日軍大營報稱日昨俄之步兵分頭來攻均被日軍殺敗云　同日英京特電云俄京得接俄總帥古勞北京電稱日昨遣卒出營偵探得悉日軍在沙河火車橋附近掘就深溝俄軍攻之日軍敗績此溝遂爲俄軍所佔云

日擄商輪特電 ○本坡實得力太晤士西報接到十五日英京發來特電云日本快船對馬號在附近高麗海面將尼兒巢知亞輪船擄去該輪原欲開赴海參威衆料船中是必載有戰時禁品沓有俄國水雷獵船中之將弁及水師多名全由上海私逃亦附該輪而行云　同日英京特電云英國輪船京亞打由孟買前來已被日本哨船擄去當日該輪係由旅順出口載有俄國水師將弁多名均欲往投波羅的海艦隊云

英俄交涉電音 ○本坡實得力太晤士西報接到十六日英京發來特電云現在英國各報紛紛狗錄所接霞府傳來消息据言近有形跡可疑之人想係俄國水師派令來霞俾在該處設法賄囑英國各漁人出而指証揑謂當日北海釀禍之時確有兩水雷船在場云

俄艦行踪電音 ○本坡實得力太晤士西報接到十五日英京來電云現有輪船四艘滿載煤炭全在非南葡屬羅懈高蔴歸士郎尼勝華海灣停泊守候波羅的海俄國艦隊東來云

英俄報館辨難電音 ○本坡實得力太晤士西報接到十六日英京發來電音云俄京各報近有論及英國前與日本聯盟迄今已有退志英京太晤士報著論駁之曰倘眞不幸竟照約中所訂之事變生倉卒則我英國定必照約辦理決不食言云

千拿打電音 ○本坡實得力太晤士西報接到十五日英京發來電音云千拿打國家經與英京海軍大臣議定意欲自備海軍戰艦一隊歸由該處水師團練統之現在先製快船三艘而汝堯尼因國家亦欲整頓一切以便防守亞里彿及翳士歸摩兩處地方之船澳云

俄患內訌電音 ○本坡實得力太晤士西報接到十五日英京來電云日昨俄國摩士高省又有糾衆鼓譟之事屢次與官差衝突中有數人已爲差等所傷云

戰事述電 ○本館頃蒙駐本坡日領事田中君惠函云十五夜十一點半鐘得接日京外部來電云圍攻旅順之日軍大營報稱日軍攻破東鷄冠山北方炮台之役奪獲俄軍連環炮四尊中有兩尊可用又得機炮四尊此皆可用并陸地機炮五尊刻方査驗否可再用其餘火槍機炮彈子軍裝手炮不計其數云昨十六夜半十一點半鐘得接東京外部來電云圍攻旅順之日軍大營報稱十六早日本左軍派兵往攻鳩灣北方後三羊頭山奪獲俄軍小機炮一尊廠後俄軍來攻經被日軍殺敗云今晨九點十分鐘又接日京外部來電云日將東鄉司令報稱瞭見避泊旅順港外之綠馬士多婆鐵甲戰船中人忙碌異常紛紛抽水此因該船日前已被日軍水雷擊中以致船身欹側船頭亦已畧低細察該船斷難再用又據被俘俄兵述稱該船之鋼網共中日軍水雷八門船底最少亦中一門以致炸裂至八英尺之廣云

時局堪虞 ○越南西貢來函云俄國快船智帶今日前曾由旅順逃至該處現在船中滿載煤炭意欲乘機出口云　按法國倘念與俄盟好陰爲袒護則必大違公法將來日本決不干休試觀邇來法國紛紛派遣水雷獵船及水雷船陸續東來此舉殊堪疑慮深恐事機猝變

此圖乃肝膽補血丸之裝式

夜不成眠及腸結之症服肝膽補血丸可愈 ○茶渣久貯於壺若不舍去而後烹之則茶味澀而無補飲之有害故此壺必經洗滌清潔方可復用如大便不通渣滓之物久滯於身則全體不潔百病叢生非得妙藥以攻之則貽害匪淺治結腸之藥莫妙于戴利和肝膽補血丸與國電汽師文莫君云予當學業時每赴某都某郡則覺水土不合致多疾病時有大腸閉結中心鬱悶且不合眼日則四肢疲倦惟欲假臥在床夜則兩目眈眈刻不交睫服諸藥丸毫無效驗忽一日有人送新聞紙到門予展讀之下知北敏恒地方某人得病時係服戴利和先生肝膽補血丸乃愈于是予亦試服一瓶後二日覺頗愈自此之後日益康健及畢業時疾已全愈矣且體氣壯非昔日所可比此可見肝膽補血丸之神效衆喙一辭其神效處誠百發百中難以備述焉 戴利和先生肝膽補血丸係專治風疾脚氣飲食不論身體虛弱血枯血竭四時疫氣腦弱頭痛風濕腰痛腸痰心跳背脊疼痛腸結痔瘡胃敗肝痛腸積腸風弁面生斑點皮發瘡疥及一切婦女月經不調或經前經後腹痛等症試之立驗

大英一千九百零四年十月十七號

孟嘉大藥房謹啟

地球標萬蘭池酒發售

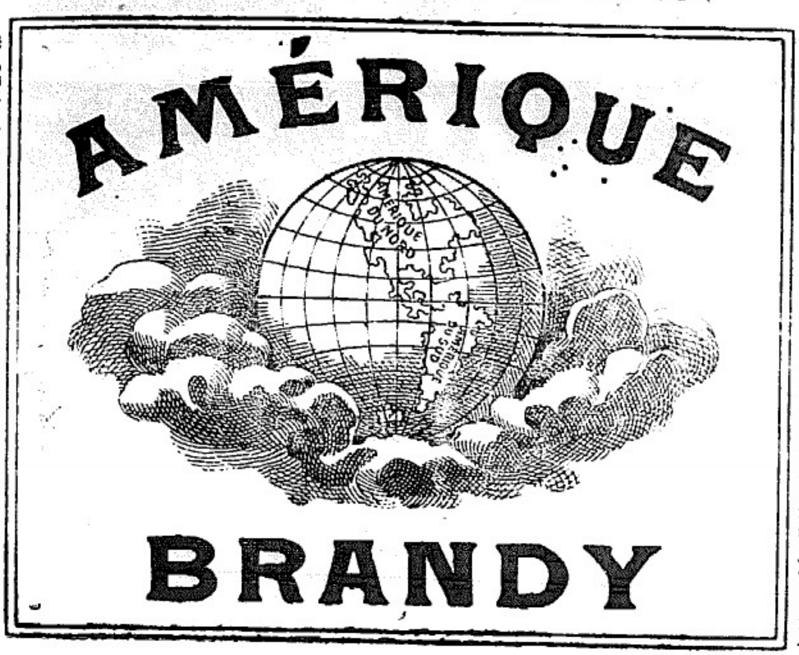

啟者本號常有正亞美呢嬌乃地球標萬蘭池酒發售此酒由西國原庄運來酒性香冽酒味醇濃與別家嚜頭大是不同經蒙中西 仕商交口稱道竊恐遐邇未及週知特此廣告如諸 君嗜飲此酒者請移 玉到敝號購取貨眞價實當知余言之不謬也此佈 英一千九百零四年八月十七號 新嘉坡大坡塈邦頭路恒興謹啟

謝怡和

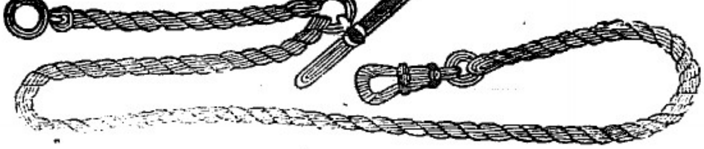

足赤金葉首飾

本號由吉隆謝愼和分支舖在星架坡大馬路玻璃署左便第三間門牌第二百十七號開張專辦上赤十足金葉精工督造各時款首飾奇巧鑲作珍珠鑽石珍奇玩寶金銀器皿家用鍍金西法電金本號金器兌出均照時價收回銀器首飾俱用足銀貨眞價實童叟無欺 諸商富客光顧請認招牌爲記庶不致悞

茲將金價聲明列左

十足金
每圓重一分九釐算
每望吉七十五圓八角
每錢五圓二角六占
每馬音四圓七角四占

九成金
每望吉六十八圓二角一占
每錢四圓七角四占
每馬音四圓二角六占

八成金
每望吉六十圓零六角三占
每錢四圓二角一占
每馬音三圓七角九占

一在吉隆坡謝愼和金店
一在粵城小市街謝悅和金店
以便 貴客來往兌換

光緒三十年六月初二日

漆木街謝怡和號謹啟

光緒三十年十一月十八日匯票行情叻報館刊

雪烟土	一千零九十五元	
新烟土	一千零九十五元	
上甲錫	七十八元六角半	
叻甘蜜	九元二角半	
叻白椒	每担	四十元半
叻烏椒	每担	二十八元半
足金	每望高	七十八元五角
金盾行情	金盾一個	十元三角
印度香	一百元兌	百四十六盾半
爪亞香	一百元兌	一百十八盾38
匯票行情	銀行利息	九八仙
匯香港	銀行現銀票一百元銀行貼出	一元半
	商人三十日期銀票一百元銀行貼	三元
匯厦門	銀行現銀票一百元銀行	平匯
	商人三十日期銀票一百元銀	
匯加勝巴	銀行現銀票一百元值	百十八盾
	商人三十日期票	一百二十盾
匯泗里末	銀行現銀票一百元值	一百十八盾
	商人三十日期票	一百二十盾
匯三寶瓏	銀行現銀票一百元值	一百十七盾半
	商人三十日期票	一百十九盾半
匯望加錫	銀行現銀票一百元值	一百十七盾半
	商人三十日期票	一百十九盾半
匯井里汶	銀行現銀票一百元值	一百十七盾半
	商人三十日期票	一百十九盾半
匯仲光	銀行現銀票一百元值	一百四十五盾二五
	打電信	一百四十五盾二五
	商人三十日期票	一百四十七盾二五
匯加里吉打	銀行現銀票一百值	一百四十五盾七五
	打電信	一百四十五盾七五
	商人三十日期票	一百四十七盾七五
匯上海	銀行現銀票	七十二兩
	商人三十日期票	七十四兩

輪船開行

加勝巴	仲美輪船	十九日	下午四點	協榮茂
三寶瓏		又	又	又
麻六甲	慶生輪船	二十日	下午一點	慶發號
盛宜	又		又	又
加勝巴	保安輪船	二十日	下午四點	山仲公司
井里汶	三寶瓏	又	又	又
實勝越	勝慧實勝越船	二十日	下午二點	順昌號
坤甸	新庵敳士船	二十日	下午三點	豐源號
勿里洞			又	又
望加麗	豐利輪船	二十日	下午三點	豐源號
碩頂	北干	又	又	又
麻六甲	萬保源輪船	二十日	下午一點	豐源號
吉礁	大白蠟	又	又	又
蔴坡	吧吧勝輪船	二十日	上午十一點	合隆號
麻六甲	又			又
麻六甲	薩寶輪船	二十日	上午十一點	實得力公司
英蓉	吉礁 大白蠟		又	又
沙砦	豐和輪船	二十日	上午十一點	豐源號
占卑	又	又	又	又
西貢	依里蘭輪船	二十日	上午十一點	法國公司
吉礁	亞哇依輪船	廿一日	上午十一點	開行
檳榔嶼		又	又	又
麻六甲	建安輪船	廿一日	上午十一點	豐源號
英蓉	峇眼		又	又
嗎辰	萬隆輪船	廿一日	下午四點	益隆棧
荖丰	高低		又	又
檳榔嶼	豐盛輪船	廿一日	下午三點	豐源號
香港	豐美輪船	廿三日	上午八點	豐源號
汕頭	厦門 又	又	又	又
泗水	順安輪船	廿五日	下午四點	豐源號
峇蘆陵	安班蘭 望加錫		又	又

前途來電云 德國郵船一艘於十一月十五日由香港啟程來叻定於十一月十九日禮拜早即能抵叻起落客貨訖即能展輪開往 歐洲 等處

理數聲明 ○啟者牛車水廿公內門牌五號金捷興號黃夙夜向業承充公班衙工程及中紅生理茲特聲明限至西一千九百零五年元月一號爲止凡本號與人來往賬目交接各事定于屆期列單歸劃淸楚過期不來是乃自悞此後不得追究此佈

光緒三十年十一月十四日　金捷興號謹啟　丑

離異聲明 ○啟者于石照合曾納叻產潮婦蔡大娘爲妾已歷十年不意本年八月初間出門一去久不歸家茲特登報聲明此後于石照合不認蔡大娘爲妾倘有在外交涉各事均與于石照合無干特此聲明免滋後論

光緒三十年十一月十三日　石照合謹啟　丑

司事聲明 ○敬啟者敝號住新嘉坡廿公毛六甲廿猛實得力門牌五號椒蜜生理用楊三吉司生理事務今自本月初十日楊三吉停理生理事務倘諸寶號如有經手往來者不干敝號之事先此聲明以免後論特此佈聞

光緒三十年十一月十一日　萬茂興謹啟　丑

穆拉油名班演劇 ○啟者本班名葉朝棟之穆拉油戲現已到叻定於十一月十八晚即本拜六夜在恕美芝律第四百四十九號門牌園中開演羅綵那故事諸君欲知客位單價請觀本班分派之帶張便悉此佈

大英一千九百零四年九月十四號　光緒三十年八月初五日　本班主人亞武馬加謹啟

諭領憑照示 ○大英新嘉坡國家示　爲曉諭換領憑照事照得西明年第一季即由一千九百零五年然花里月一號起本坡換領憑照之事現在給憑諸人員定于一千九百零五年然花里月四號禮拜三下午二點半鐘在巡理府正堂之私房內齊集爲此示仰商民人等一體知悉爾等有意領取憑照及將其照改換他人名字或有人欲來阻止他人憑照等情務須親身或委確有實據之人于各人員齊集之日到來面訴一切至欲投票領取憑照及換照者至遲當于該齊集期前十日內付寄前來若不如期先行稟明以便據情刊佈公衆及澈底查明其事則斷不能准給也各宜踴躍毋違特示

大英一千九百零四年十二月十七號　一二　給

工部局告白 ○啟者茲本局所估一千九百零五年本坡工部局界內各屋全年屋稅以便抽取門租者經已估明立冊其冊現經列出存於拋球場畔本局寫字樓內以便價稅之人到爲查看除禮拜外每日均可到本局寫字樓內觀看而本局諸員當於一千九百零四年利心末月三十號禮拜五即華十一月廿四日下午三點鐘在本局寫字樓內會集以便聽斷價稅之人來訴所估之價或有不公之處倘逾此期即將其冊註結又凡欲訴所估門稅有不合之處者務當具字於所定聚會之日至少十四日之前付寄前來通知或至是日前來當堂訴辨以便將冊再行更正均無不可特此佈告

西一千九百零四年十一月十二號　一三　工部局理事人梠惹丕呂奉命謹啟

冒騙宜知 ○啟者本號在叻開張數十餘年辦曾烟絲向求精美專揀選上等地道烟葉配製素蒙士商稱許遠近馳名不意近有無恥之徒將下等低貨假冒本號招牌字樣以圖魚目混珠從中影射經被本號查出捉拿交官經於六月初三日在巡理府正堂承兩府尊審訊定案判以下等低貨冒充上等字號之烟作爲假冒招牌希圖煽騙定讞立將此烟照例毀滅以免混亂嗣後倘有人辦烟來叻仍敢冒用朱廣蘭字號或祇用廣蘭字號等樣印在烟包上及烟箱外面一經本號查明定必解官究辦將該貨銷毀其作僞之人以及代爲存貯該貨之人均皆控告歸案以俟嚴懲特此佈告

光緒三十年六月十六日　丑一　朱廣蘭啟

新屋招租 ○啟者茲有新屋十間其五間坐落絲絲實得力餘五間坐落實丹尼實得力屋背相連至西本年實添末月一號可以完工居住　諸君有欲租賃者請到尼亞美拿實得力門牌第七號萬拿施土庫內面商便悉此佈

大英一千九百零四年八月五號　萬拿施土庫謹啟

保命良藥 ○本藥房茲有新到大麥字號代乳粉此粉內存補腦筋補氣血之品兼大麥精粉合製而成專治長幼脾胃軟弱食後肚痛口出酸味精神不振及一切飲食不消脾胃作痛等症小兒初生其母乳缺者可將此粉一匙或半兩之則冲滾水半杯時時與食亦可代乳且長大之時腦筋有力肌骨壯大聰明敏捷西國人常用此粉與其子女日食故當今洋人較我華人格外機巧雄壯凡我同人遇有胃痛頭痛腦筋無力及小兒缺乳者即可服食此粉以養身體幸勿輕忽　大麥字號考膏粉服法與代乳粉相同唯內多存考膏粉一故其功效更巨小子五歲以下勿服因性太補故也 ○大麥字號餅乾　此餅內有補腦補筋補胃之功用故凡體弱胃敗者可當小點時時食之即可開胃進食精神充足非市上所售羅知餅可同日語也若用代乳粉或考膏粉當茶餅乾當飯三餐飲食之一旬之間則覺血氣豐滿身體強壯可知此粉此餅乃補身補體之佳品也 ○代乳粉每罐一磅重價一元　考膏粉一磅重價每罐一元二角半　餅乾二磅每罐價一元二角半

大英一千九百零四年十二月一號　新嘉坡土庫街門牌十四號孟嘉大藥房發售

頂上法國舊萬安池酒發售

啟者本公司不惜重資專辦法國正庄舊萬安池酒來坡發售此庄之標名喚莫實德公司酒味醇熟價亦相宜本坡各大牌酒店多有發兌不論外埠亦已暢銷日見日廣諸 僉買者請移玉至本行內購採不悮

保家頂上法國舊萬池酒

莫實德公司

註明本坡各大牌酒店發售此庄之酒

恒興號 錦昌號 啟昌號 怡昌號 德茂號 上裕號

錦華號 芳安號 恒德號 錦興公司

大英一千九百零四年八月廿六號

莫實德公司謹啟

禮里夏吃力有限公司告白

RILEY HARGREAVES & CO., LTD.

ENGINEERS AND SHIPBUILDERS.

SINGAPORE.

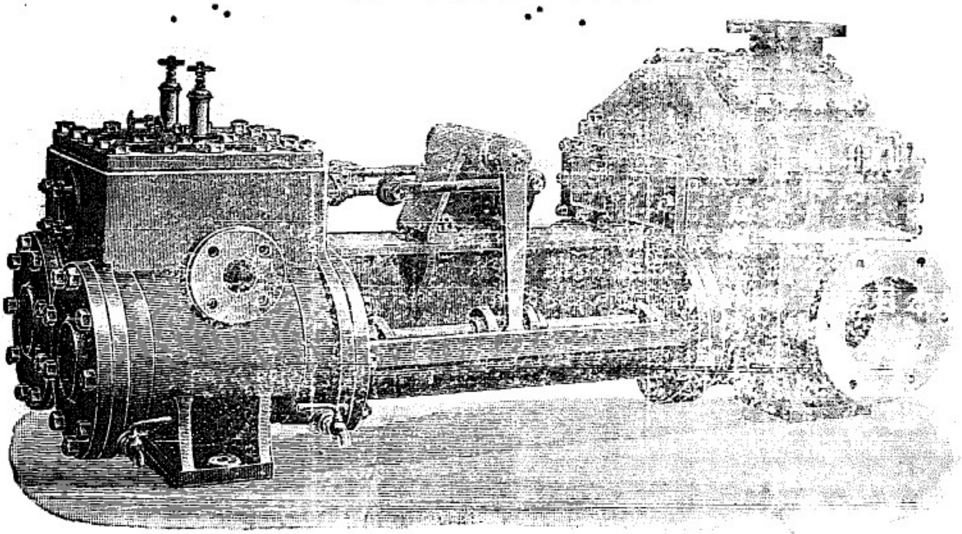

敬者工藝之事及電氣之器及各項機器車及船中機器皆能製造幷能包工造成在本坡及白蠟意堡皆有分廠代造若欲傳電至本坡及白蠟意堡祇用夏吃力名字便能轉達本公司常有此圖之車及抽水機器每點鐘能抽二萬牙蘭幷有各式鐵鼎各式車輛各式抽水機車皆備

西一千九百零四年十月十九號

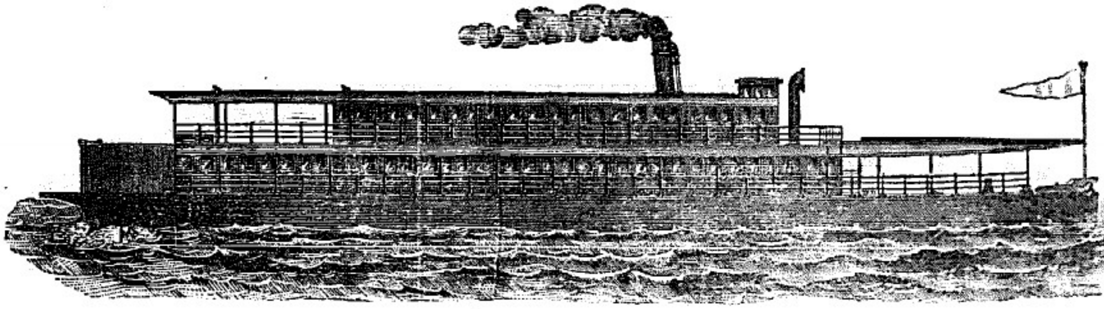

工字鐵柱彎鐵及T字鐵條鐵鐵杉鐵條及各項鐵器在東方所活各項機器所有器具以本公司爲最多若欲知其價値幷有何物件出沽請即函知便能寄覆本公司能製鐵質及木質之船輪船幷載客及載貨之船及小輪船貨艇幷輕儎船印如此圖之式此佈

西歷一千九百零四年十月十九號

禮里夏吃力有限公司謹啟

新嘉坡目下各貨行情開列於左

貨名	價
烟土 一箱	一千零九十五元
上甲錫 一担	七拾八元半
叻甘蜜落包 又	九元二角五占
白椒淡五斤 又	四拾元半
烏椒 又	二十八元半
四庄甘蜜落船上 又	一十元零五角
巴庄甘蜜落船上 又	一拾三元五角
紅乳上一號 又	四百三十元
紅乳上二號 又	三百八十元
紅乳上三號 又	三百十五元
紅乳拾港一號 又	二百五十元
軟乳上庄 又	一百四拾元
軟乳二號 又	八拾八元
白乳一號 又	八拾五元
白乳二號 又	七十元
白笋乳一號 又	二百元
白笋乳二號 又	一百二十五元
三笨枝烏牛角上 又	一拾八元
暹水牛皮一號上 又	二拾一元
暹赤牛皮一號 又	三十二元
咨赤皮上庄 又	二十六元
安南单赤牛皮上庄	二十一元
仰光单赤牛皮上庄	二十一元
仰光单水牛皮一號	二十六元
水牛皮總 又	二十四元
惠安繇天泰上 又	五百八十五元
惠安新繇上庄 又	五百三十元
惠安新繇上庄 又	五百一十元
汶內新繇上庄 又	四百七十元
汶內新繇中庄 又	四百四十五元
新州新繇上庄 又	四百八十元
新州新繇中庄 又	四百一十元
新廣義繇上庄 又	四百四十元
手袖繇上庄泰記 又	五百七十五元
手袖繇上庄 又	五百零五元
富陽繇上庄 又	五百五十元
高低惹合籐上 又	十八元五角
把實籐上 又	二十七元
椰肉干上庄 又	八元五角
椰肉干中庄 又	七元七角半
椰肉干下庄 又	六元七角半
老孝花上庄鬪鬮 又	一百二十五元
老孝帶壳上庄 又	三十九元
老孝仁一百一十粒 又	六十五元
泗水鼠尾土庫上庄	三十五元
錫玷嗎土箱紅創清	二十四元五角
錫玷嗎烏 又	一十九元五角
錫玷嗎白 又	一十五元
玷嗎龜靜舊港 又	二十二元
井裡汶芬義美庄 又	二十四元
東掾芬大標 又	三十三元
麵粉六綠鬼標每包	二元七角
麵粉綠貝標 又	弍元三角五占
麵粉三色標 又	二元四角二占
甲大薯粉源通每担	六元七角半
甲中殺 上	六元一角半
甲幼殺 上	六元七角半
甲中丕 上	六元六角
甲幼丕 上	六元

貨名	價
硼䂖粉上 又	三元七角半
叻硼䂖幼粒上 又	四元五角
巴城大薯粉土庫上	六元
又二號 又	五元二角
共里汶大薯粉二號	五元
白魚翅出辦 又	百九十五元
白魚翅大 又	一百四十元
白魚翅 又	九十五元
烏魚翅出辦 又	八十元
烏魚翅大 又	六十二元
烏魚翅中 又	四十元
錫烏石參出辦大	一百一十元
烏石參上 又	九十二元
烏石參中 又	七十五元
白石參出辦 又	一百一十元
白石參中 又	九十四元
有肉參出辦 又	四十元
有肉參中 又	二十九元
丹黎末光出辦脫 又	六十二元
丹黎末脫大 又	五十元
丹黎末中 又	二十元
烏參出辦大 又	九十五元
有烏參大 又	八十八元
有烏參中 又	五十五元
赤實參 又	二十九元
赤參大 又	三十二元
赤參 又	弍十四元
梅花刺參出辦 又	六十五元
梅花刺參上 又	四十五元
梅花刺參中 又	二十五元
四方刺參上 又	三十四元
四方刺參中 又	二十六元
四方刺參下 又	一十九元
虫參上 又	三十二元
虫參中 又	二十八元
虫參下 又	廿元零五角
刺白上 又	二十二元
刺白中 又	一十七元
花東參上 又	一十元
灰寨參上 又	十四元五角
玳瑁一號每斤	二十五元
玳瑁二號上 又	一十七元
大公瑁上 又	一十七元
大公瑁中 又	一十三元
小公瑁上 又	一十一元
狗仔瑁上 又	七元
薄玳瑁上 又	六元七角半
薄玳瑁中 又	五元
担玳瑁 又	一十三元
海菜西毛 又	五元五角
海菜敦 又	四元
東洋白蠟 又	四十一元
黃蠟雅上 又	一百零五元
廚閩白燕上每斤	四十四元
末流老白燕上 又	三十五元
末流老白燕中 又	三十元
實勝越毛燕上每担	三百七十六元
犀牛角公大每斤	九十六元
犀牛角母總 又	八十二元

貨名	價
振成暹新花白米每車	二百二十元
萬成順八卦印花米	一百九十五元
成利興和興盛新花米	一百六十六元
裕盛棧廣合盛米新花	一百六十七元
豐利棧元盛號新花米	一百七十一元
元利號新花白米每車	一百七十二元
元發棧元章盛新花米	一百七十四元
陳生利雙喜新花米	一百七十五元
元裕太一號暹新花米	二百零五元
榮興棧暹新花米每車	一百六十七元
榮利號豐除大白米	一百七十四元
南粒白米每車	一百五十八元
南占白米每車	一百六十二元
半港糙米 又	一百零二元
仰光小較白米 又	一百六十一元
又大較白米 又	一百四十八元
仰光白米糠 又	七十五元
暹白米糠 又	七拾八元
項庄赤粟 又	一百零五元
暹糙米糠 中朴	五十五元
安南黃豆 又	一百八十元
唐山黃豆 新又	一百八十五元
爪亞地大綠豆 又	二百五元
吉寧花生 予又	一百八十八元
圭心子四水 上每担	五元五角
圭心子加勝巴 又	四元七角半
魚肚開刀一號 每担	二百二十元
魚肚開刀二號 又	一百八十元
魚肚開刀三號 又	一百四十元
叶安大白戻 上新	十五元半
安南大廉魚 又	十六元二角半
金塔柳戻 新又	一十[illegible]元
安南小廉 舊又	十四元半
安南大呂大三班 頂上	十三元二角半
安南廉 上新	十三元五角
安南大呂中三班 又	十一元五角
金塔大戻 新又	一十五元
叶安烏柳戻餅美 新又	十四元七角半
上水大白戻 新又	一十六元半
暹甘蜜 大雅	八元五角
牛肉干 上又	十一元五角
巨港魚干 又	十五元五角
選紫梗 大港	八十四元
冬粉絲 又	十五元八角
二十四號粗花白糖 上	七元三角
二十號粗花糖 上又	六元五角半
二八號粗花糖 上又	六元
十十八號幼花白糖 上	七元五角
二十六號幼花白糖 上	六元八角
二十號幼花白糖 上又	六元一角半
嶺城烏糖 上上	五元五角
椰油食坤甸 上又	十七元五角
三吧壠生油大車 上又	十五元五角
三吧壠生油小車 上又	十六元五角
肉油上海 落箱	拾九元五角
土油大樸 每箱	二元五角
巨港羔丕 每担	二十五元
咨鳖羔丕新選粒 上又	二十六元五角
亞地土豆 每車	一百九十元

光緒三十年十一月十八日叻報館刊

甲辰年葭月十八日

館寓哥劳實得力即吉寧街舊吧虱邊第壹百廿四號門牌零じ

亞木票祖家灰發客

啟者本公司所沽亞木標祖家灰乃係天下馳名已由本坡營造師宣及麥勝爵攷驗於西一千九百零二年實係末月廿二號所覆本公司之信據云接貴公司實係末月五號來函本師已將存在打里兀納實得力貴公司貨倉內之亞木標祖家灰細爲攷驗𤇆將其情形告知本師隨意于十二桶內取灰多少以水和之待至二十四點鐘之後浸水六日之久用本坡工部局驗祖家灰之器具搗碎再爲細驗乃知

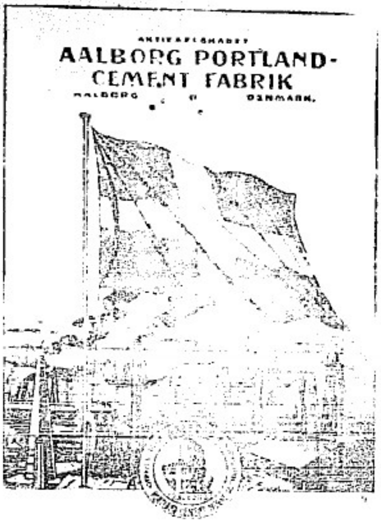

灰之膠力及耐久當以亞木標祖家灰爲第一等又將灰再爲研末確知此灰堅固之原質甚爲勻稱此灰每英寸丁方可受五百四十五磅之壓力以此觀之則此庄祖家灰可在本坡推爲最上而本師自驗祖家灰以來實以此灰爲最美云云此庄之灰乃係本公司自運來本坡發售　諸君有欲採購者玉臨本公司相商便得特此佈　聞

大英一千九百零四年二月五號

代理人打里兀納實得力門牌第六號第七號伊嚟紗直有限公司謹

王帽標蜜酒出沽告白

啓者本公司向歐洲運來之蜜酒乃是上庄之貨其味濤香而淡價值又廉氣質又美凡各旅館以及酒店無不購往零沽　諸君有欲採購者請嘗試之便知予言之不謬也此佈

大英一千九百零四年二月五號代理人打里兀納實得力門牌第六號第七號伊嚟紗直有限司公啟

鐵器

啟者本公司素有鐵條及鉛索鐵釘鐵板白鐵片井各鐵器甚多[illegible]式[illegible]酒威[illegible]材酒車艫萬蘭池酒及各式美酒罐頭牛乳稀結皆備　牛油及鑵頭食物

美酒牛乳牛油發售

發客蓋因以上各貨本公司購辦入口甚多諸君有欲採購者求　玉臨本公司面商可也此佈

英一千九百零四年二月五號

打里兀納實得力門牌第·號第七號伊嚟紗直有限公司敬啟

中國通商銀行告白

啓者中國通商銀行乃於西一千八百九十六年恕民來月十二號即華廿光緒二十年月初八日恭奉中國 朝廷之
命爲之創設
計集本銀五百萬兩 先行收取二百五十萬兩
總理處設在上海 本銀行又分設於廣東
芝罘 鎭江 福州 漢口 北京 汕頭 天津
等處 本銀行所爲生理乃買賣以上各地之單及代
以上各處之滙項并電滙等件凡 諸仕商有物作按欲向
本行議貸及當單等件皆能命 如倘有欲將銀項寄存本
行者亦屬格外有益茲將本行所奉月息列明如左

三個 月銀期者每月利息三八仙半
六個 月銀期者每月利息四八仙半
十二個月銀期者每月利息五八仙半

大英一千九百零二年拾二月二十號 亥
中國通商銀行駐叻代理人莫實德洋行謹白

啟者英國家傲施那士局所製之香水粧粉香梘等件莫不精益求精所有曾經購用者亦莫不稱爲美善故得選遐馳名至今已久惟叻坡諸人絕少購用未及遐知其美倘 諸君有欲購買者託本公司爲之代理儘可依期購到特此佈聞

大英一千九百零四年二月九號

EST 1760 JOHN GOSNELL & Co., Ltd. EST 1760

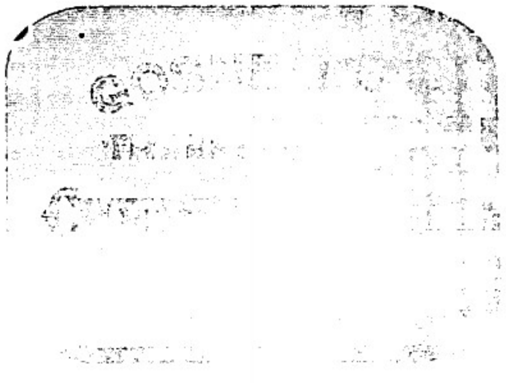

GOSNELL'S LATEST !!!

Wholesale Agents – PERTILE & CO., SINGAPORE

花模制香梘

者利模魯中香水

新嘉坡代理人巴地利公司啟

鐵櫃出售

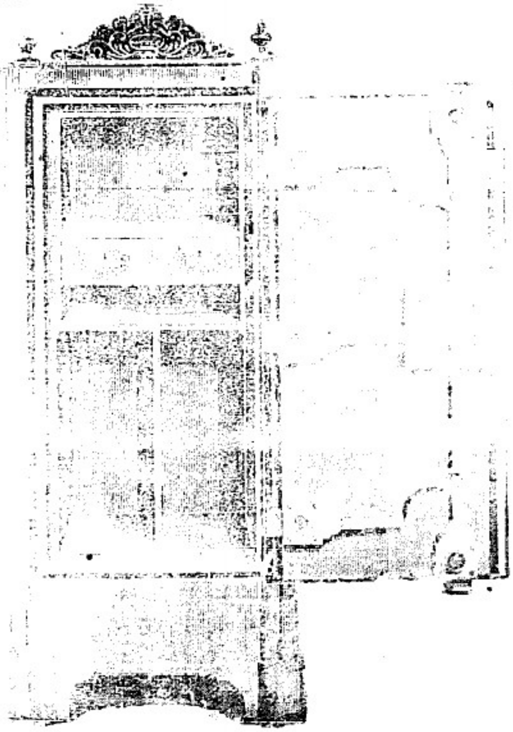

啟者本行所售之鐵櫃在本埠馳名已久素蒙 諸君購用莫不盛稱其妙計此櫃之大小共有五種而價甚相宜此鐵櫃乃歐洲著名工師所製極爲美善本坡所有西人商智人以及作椒蜜生理諸華商多向本行沽買以爲貯銀之用因本行所沽者均用頂上物料製造而成不惟能壯觀瞻並且異常堅固無論火燒盜偸均可無虞貨實價廉莫此爲甚倘 諸君有欲購此櫃以收藏重寶者可至本行選沽是幸此佈 亥

大英一千九百零二年正月十三號
駱老檔公司謹啟

嗎根代望卽有利銀告白

啟者本銀行創設有年茲將本行情形詳開如左 本行所儲本銀計共一百一十二萬五千磅卽一千一百廿五萬元 已收銀本五十六萬二千五百磅卽五百六十二萬五千元 各股份人未發之項亦有五十六萬二千五百磅卽五百六十二萬五千元 盈餘積項及未分之息共銀九萬五千磅卽九十五萬元 本銀行總寫字樓在倫敦 凡諸仕商存寄本銀行之項其一年銀期者以四八仙息算 六個月限期以者三八仙半息算 三個月限三期者以八仙算 來往短期數則以二八仙按日計算凡關銀行應爲之生理本銀行均可承造 諸君惠顧請移玉惠臨面商便妥

大英一千九百零四年四月廿七號 亥
光緒三十年三月十二日
嗎根代有利銀行駐叻總理人兒下士嗎鹽啟

辯伴聲明 ○敬啟者本號前用何茂在店帮買貨及收賬之職今十一月十三日何茂志圖別業但何茂有在外與諸寶號交易及揭借担認會項等情惟向經手是問概與廣盛隆無涉特字聲明免至後論

光緒三十年十一月十八日 牛車水大馬路廣盛隆啟 毌

公啟照登 ○竊謂人以類聚物必依分而或是或非豈無公論緣我嘉應州客人旅商咖嘽咭打創建有嘉應會館一間俟道光年復建有 天后廟買受相承地基屋式英衙亦有圖印字紙歷七十餘載修整賽會別無捐題不料廣州府屬諸數色人胆敢無風起塵設謀串同各館頭特到我 天后廟虎勢莫攖聲言改換廣福宮名迫勒契紙若不允承補遇毆殺等語似此橫行足見其不顧情理一味紊爭可知既已紊爭我廟豈又敢侈言霸佔山園豈不思衙門疊次來文個個不能回答又無力量行爲想當日此山園乃係英皇出送體念唐人孤魂待年運代還牆垣崩頹酌議修葺用費若干各屬均派俟告竣之後核算二千餘牙銀毫無倍償我客人公議遇有附葬者須出牙銀二十元兌還任誰管理事極平常無敢過取乃廣屬人等竟敢刻賣新詞委諸戚里同鄉捐題衙需代爲雪恥何其慘哉不言無所見辱言之豈不自愧自羞也請告諸各埠列位高明先生統鑒明察可否是幸

光緒三十年十一月十八日 孟埠客人李珍友等仝啟 毌

憲 示

大英欽命新嘉坡輔政使司 爲招人投票承供物料事照得本國家欲招人入票承供牛踏磚祖家灰石以供國家營造火車署內之用爲此示仰商民人等一體知悉汝等有欲承供各物者其票當於西一千九百零四年利心末月三十一號即華十一月廿五日中午以前投交本署以憑選擇茲將所需之物開列

一牛踏磚約需一百萬塊左右 二祖家灰約需四千五百桶左右 三石約需二千碼丁方左右此石必須琢開成角可以穿透兩英寸之孔方能合用以上各物定由西一千九百零五年然花里月內交起此後每月續交十份之一或遵照營造司之令呈繳

有欲投票承供者票內必須注明此物之製造人名標頭及其成色又須聲明交到浮羅西貢或交到克巴濺墘或交到貨倉前各處取值各需若干其票外又須寫明投交本署承供建築本坡車路物料字樣方能合用至于棄取之權均由國家核奪不得以價低者得之說爭執而且國家有權可以另選他號之票各宜踴躍慎毋觀望特示

大英一千九百零四年十二月廿四號 示

憲 示

大英欽命新嘉坡輔政使司 爲招人投票事照得本國家現欲招人入票承供物料爲此示仰商民人等一體知悉汝等有欲承供者可於西一千九百零四年利心末月三十一號禮拜六即華十一月廿五日中午以前入票投交本署以憑選擇茲將所需之物開列

招供實木一萬枝或若干以作車路枕木之用每枝長要六英尺半闊九英寸厚四英寸半鋸至平正或用正雅木或用嗎藐木或用慈勝木均無不可惟是木身必須經已成熟既無缺陷又無罅裂及無大小木節等弊方允承受限由西一千九百零五年卑不哇里月一號起將木交收此後每月續交二千枝交至足額爲止此木或交到浮羅西貢或交到克巴濺墘由承供人將木齊至于每排應疊若干枝當照該處營造司之令而行

有欲投票承供者票中必須訂明每墩取值若干每枝取值若干及聲明欲供何種之木票外又須寫明投交本署承供車路枕木字樣方能合用至於棄取之權均由國家裁奪不得以價低者得之說爭執而且國家有權可以另選他號之票各宜踴躍慎毋觀望特示

大英一千九百零四年十二月廿四號 示

拆股聲明 ○蓋聞利不獨得是故經商有合夥良圖事可同謀所以貿易宜和衷籌策雖先賢遺法如斷而後人之合離不一茲因敝楊世選即楊爲裕與劉成權同自元月初八日合創源昌號洋庄什貨生理在山仔頂吉寧街門牌第五十一號開張向來無異今因劉成權志圖別業願將自己應得股份抽出遂同請到吳綿義楊昌松兩位老爺駕臨秉正即以劉成權退股之本利一概核清當公親台前交領收訖其源昌號之招牌字樣則依舊不易嗣後源昌號之生理虧盈議明與劉成權退股人無干至劉成權自已如有與諸親戚友交易揭借等情亦與承股人楊世選即楊爲裕無涉今將原情佈告藉以聲明庶免後論焉

光緒三拾年拾一月十五日 源昌號謹啟 毌

交易聲明 ○啟者茲有舊吧虱街門牌七十一號傳振源公司開創出水什貨生理從本年葭月十五日爲始倘有與人交關買賣貨物以及支取銀項全憑陳金發親手押號爲準自今伊始如無陳金發親手書押者傳振源公司一切皆無坐額維恐 諸君不能盡悉故特登報牘庶告我同人知情庶免混雜致生後論是爲幸甚謹此佈聞

光緒三十年十一月十五日 舊吧虱街門牌七十一號傳振源公司 毌

司事人撤銷掛吵聲明 ○啟者特字通知茲因本坡協振號署振成公司所用管銀及帮理店務人陳蓮池現在經已告退而前當一千九百零三年怒民末月十四號時由陳清池代該號所立交與陳蓮池之掛吵字據今已作爲廢紙特此佈聞

大英一千九百零四年十二月十七號 代理協振號署振成公司大狀師羅羅申 麥敬梳仝啟

其有不願受出者聽遠行解散於是因失武器無以防禦馬賊遂令失業從入馬賊之羣不知凡幾故近四五年間馬賊之數殆三倍於前

藏佛淵源 ○印度來函云有英兵官於前日自西藏回印度據及西藏佛教之事謂藏中所謂喇嘛者非由印度傳入其先則由於中國也係在紀元後六百四十年時藏人曾擾中國邊界中國皇帝與之約和以公主嫁於藏王公主信佛藏王從焉慕之說行而獉狉之風革矣藏王又從公主言廣闢利源徵財用建城以居公主卽爲其時之新都佛教之化由是偏佈於各地又遣僧侶入印度得印度字母合以藏中晉語運而化之始成西藏文字故今日藏中之喇嘛與印度之佛教異也 按通鑑唐貞觀十五年以文成公主嫁吐蕃贊普大喜慕中國衣服儀衛之美爲公主別築城郭宮室而處之與西人所言若合符節然則今之西藏即古之吐蕃無疑矣然公主信佛其佛特由中國流入此說未之前聞唐書言吐蕃之俗以赭塗面公主惡之贊普禁之亦漸革其猜暴性然則與西人所言行慈悲之說革獉狉之風者亦非無謂矣故錄之以補史乘之闕

可助鷄談 ○昔年粵省多有以楊頤在此四字標貼門戶無識社會謂可治疫皆邪且傳會其以神其說相傳楊氏嘗至江西謁龍虎山天師時適瘟神向天師府領札往廣東楊在座竊聽求計天師許楊以此四字標識門首可以免禍謬說一騰城廂村落張貼者觸處皆是不知楊非眞能治疫者揆諸作俑之起因不過如姜太公之在此符好事者巧爲脫胎耳不謂南洲之地尙有學士商蓋居然依樣誠足資一譚料矣日昨叻坡星家山腳之附近地方有某甲口操粵音以竹籠載雄鷄一頭沿途呼占鷄卦大約以鬼神占驗之術而以爲金錢政策者婦孺環觀者如堵甲有符籙甚夥均言可以鎭壓魑魅魍魎及諦視其實籙符則大書特書無非楊頤在此四字路人有嗤之以鼻者甲欲恃符漁利而過問者少卒莫能賺得一錢甲面赧赤蹌踉收拾歸去於斯見巫蠱之不足迷信而人心之進化有足紀者

航海愆期 ○本坡萬慶號代理之爲隆輪船十二日由嗎辰坐來坡迄今仍未抵叻是豈邇來口外風濤險惡暫避其鋒以致稽延時日耶俟有所聞乃再登報

騙米詳臬 ○前報石叻門德祥號被仝籍人傳興假冒廣德興印單到店取米二次共十二包値銀一百元經由該店東傳報請票交二十六號暗牌差拘案展訊昨由第二堂再鞫判將此案詳臬核奪

吳回掃興 ○西人奚吉敦在烏節路傍設店以售耶蘇升天諸玩物昨十七夜半猝兆焚如幸各水龍聞警馳來合力撲滅祇焚該店一椽鄰近幷未殃及據該店東自言店中貨物共値二萬二千元然聞已購保險十六萬元云

逝者如斯 ○十六日早八點鐘施排埔醫院有一日本人咽士打前因熱病入院調治不料在樓上失足跌斃聞已察驗殮埋○又日本婦某氏居住怒美芝路門牌六十三號昨夜不知緣何事故投繯殞命聞已驗明委係自尋短見與人無尤業飭收葬○又暹羅婦因染瘋癲前由梹榔嶼遞來叻坡瘋院安置十四日在院生有女孩一口逾一點鐘已殤

歸案候訊 ○昨早華影沙都六十一號孟嘉甲差拏獲犯盜之閩人一名被其仝籍人周敬劉炳義李博林連等四名攔途奪犯毆差後由巡差協仝周敬等四名歸案候訊

虐待生物 ○閩人陳水淩林皮昨日下午五點鐘在尾路捕一蚺蛇長四英尺重十斤二人生將該蛇剝皮使蛇備嘗慘苦痛深剝膚求死不得適有十號三畫英差瞥見以陳等虐待生物殊違例禁拘逮於案今午堂由府提訊官判首名陳水淩免究二名林皮笞有應得判罰銀二十五元不完改禁六禮拜

以鴨偷牛 ○吉靈人摩孃兒居住施排埔門牌八號飼有母牛以榨取牛乳爲生活昨夜八點餘鐘被仝籍人鴨爹拿盜牛一頭値銀一百元呼九十八號差拘鴨入案候訊

車夫惡鬪 ○本早十點鐘德星路有閩籍車夫百餘名各袒其黨分頭互鬥釀成一片鬨作一團擲磚礫石拳棍交加酣戰之際且有折衡木者有拿破輪者如臨大敵頭顱手足傷破大不乏人後由二十號巡差以德律風傳報捕房派差馳至擒拏車夫三十二名候交府訊

竊家入獄 ○前報佘三妹居住東陵阿啡路門牌一百三十六零十四號被一號並九號二暗差前往搜獲東洋手車共四輛查悉該車均係無主賊贓逮佘於案今日由官提訊以窩贓違例罪有應得判禁二閱月

索賄就獲 ○潮人林寶坤昨夜八點餘鐘前往桂蘭街新錦蓮勾院向院鴇棃二索賄五元棃無以應林竟演其打鴨驚鴛鴦惡劇旋由鴇呼至三百六十四號巡差拘林候交府訊

生理聲明 ○啓者新加坡芳林基門牌三號字號利發當長記原係陳藹開陳訪賢二人開設茲今招到曹添舉兄承理字號改換合源當和記由一千九百零五年然花里月一號起所有貨物店底家器全盤概歸合源當和記進本股份另有小部爲憑上日利發當長記來往數目限一禮拜內前來理會如過期不來是爲自悞與合源當和記無涉先此聲明庶免後論

陳藹開陳訪賢曹添舉仝啓

光緒三十年十一月十八日

精製印稿墨水發售

○啓者西人修函必印底稿欲免錯悞遺忘之弊誠善法也然而所用印稿墨水寫字必須振筆疾書稍一遲留便防墈濃過畫致有墨痕外逸印成函稿亦復難免模糊有此弊端仍屬美中不足茲有格致之士新製印稿墨水一種所書函札印存底稿均無濃痕濡出之嫌確能隨筆所書一絲不走似此盡善盡美足徵利用無窮近將此種墨水寄託本館爲之代售廣令特爲傳佈銷場加以藉擴物美價廉一試便知其妙矣此佈

甲辰年三月十四日

本館謹啓

SCOTT'S EMULSION.

司各脫

滋補鱉魚肝油

此鱉魚肝油潤肺除痰養顏長肉補益氣血堅壯筋骨又能殺除爛肺之蟲改換穢毒之血消除胃經粘滯舉凡身體瘦病胃不消化肺經受病憂鬱癆傷房事色傷破金吐血咳嗽氣喘頸生瘰癧皮膚濕毒癬疥頑瘡小兒肌肉不長筋骨軟弱等症皆能治之不論男婦老少無病常服亦能壯旺精神充盈膚革此乃服食之品兼擅治疾之功清補而不燥滋潤而不膩誠上品聖藥也近有倣效此油用別種魚製造謬云魚肝油冒充巧售殊不知本公司博通醫術從格致化學考驗而來參以珍貴之藥調和配合精法泡製爲乳白之色購服靈效起沈痾於不覺者難以屈指所以衆口傳揚同聲贊賞諸君欲買眞貨請至莫梁公司代理可也

莫梁公司代理

發售

紅首㕑仔標萬蘭池酒發售

啓者本公司所製之紅首㕑仔標萬蘭池酒馳名已久乃係歐洲名家所製自一千八百一十九年相傳至今已閱八十年之久而其酒膏收存數十年方肯出而沽貨蓋綿其蒸氣槪已全消所以 諳君沽飲者均深獎忍現在歐洲一帶各國之人無不飲喜此酒因其氣味清香遠品於他酒故也是以本行特辦此酒來叻由售自此酒到叻而後凡沽飲者無不盛稱其美且此酒與本坡天氣甚處合宜諸翁賜顧祈細心辨認紅頭庄及以上所列各標以上所來士古頭并有只公司乙拿模爲憑庶免爲魚珠之混膠著僑公司啓

是所切盼

一千九百零二年二月十二號

正金鐘標萬蘭池酒發售

啓者本公司所督辦正金花鐘票萬蘭池酒久已馳名叻地諸華商均喜用之現已議定與本坡酒公司包辦以應零沽凡華籍諸君有欲零沽者請至酒公司沽買便得如買成起以便配往外處者仍可至本行沽買至此酒製造之法精妙異常酒味甚清以之蒸醸皆者爲上等之料保無僞充之弊此酒若在本坡沽飲甚屬合宜且價亦甚廉諸翁沽用須爲留心辨明以免魚珠之混

現在市上假冒者甚多以上所有各票如無本行膠著僑公司華字者即爲假貨幸勿爲之誤買本行有厚望焉

大英一千九百零二年正月十三號 膠著僑公司謹啓

新嘉坡膠著僑公司

專辦祖家頂上美酒發售

前係膠東木原庄諸君光顧認明印標

各式機車發售

啟者本公司常有火車 製油機車 及開礦所用機車

樹膠所用機車 火較所用機車 製造酸柑水之機車

抽水機車

以及各種

機器車輛

出售其價

均甚相宜

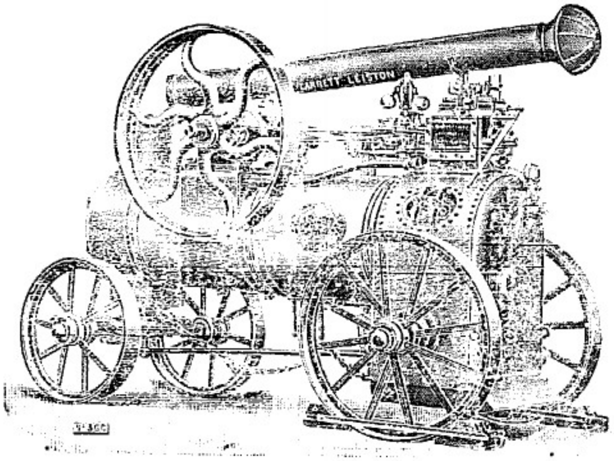

諸君有欲知其詳細者請到本公司查詢便悉特此佈

大英一千九百零四年十一月五號

新嘉坡慕娘有限公司謹啟

大英欽命總領事官示 大英[illegible]屬暨[illegible]各屬轄下東方各地之鴉片煙館確定於西一千九百零五年[illegible]此[illegible]切細情可來本署詢問使得各宜[illegible]切切
特示 西一千九百零四年[illegible] 給

男女百病藥酒[illegible]本號在小坡荷蘭公[illegible]後大馬車路[illegible]有男女百病藥酒以治寒熱往來骨節疼痛婦人產後冷風痲風等症服者立[illegible]本先生在[illegible]已經黎登鋪[illegible]觀看[illegible]八個月抑八個月抑乙年此藥酒服之即愈立效如神此佈
光緒三十年八月廿一日
蘇紹烈謹啟

工部局告白 ○特此通知茲照工部局一千八百九十六年所定第十五條之[illegible]十五章及二十七章及一千九百年第十條與一千九百零三年第三條增改律章舉行茲因本坡工部局有新嘉坡[illegible]地段即第四段人員蔡君仲奎於一千九百零四年利心末月三十一號照例掛圖當爲告退故本局定於利心末月[illegible]號禮拜[illegible]日在新嘉坡拋球場畔工部局之寫字樓由行公舉局員一人以代蔡君之任其投票時候定於是日上午十點鐘起至下午四點鐘止其票紙可於投票之日由各入票之人至收票之處向總理收票之人取討每人應給一紙然照議定之律例凡有選舉權之人如欲公舉局員須以有價稅則者二人先行立書列舉一人舉之一人和之而該公舉字當於恕民末月廿八號禮拜一以前付交工部局寫字樓然該由人須有公舉之權可以公舉該段之局員者方可至欲取公舉局員之格式紙可向工部局司理人處取討便得而本局總理人員當於恕民末月[illegible]號禮拜[illegible]由上午十二點鐘至四點鐘在拋球場畔本局寫字樓靜聽裁奪凡諸人有前來告訴所有入票公舉之員有甚不合之處者以憑核奪特此佈聞
西一千九百零四年十一月十二號
新嘉坡工部局總理人勿羅得力奉命謹啟

上海香港儲業按揭積聚有限公司情形

上海香港儲業按揭積聚有限公司創設於一千八百九十八年專做購置地段建造屋宇按揭銀兩積聚生息之生理此項生理在東方各通商口岸從未有人辦過該公司其嚆矢也原創股東實備資本銀二十萬兩一千八百九十八年五月一號生理始創時僅上海銀八千兩第一年底計有上海銀五萬一千七百一十五兩第二年底即有上海銀一十六萬八百千八五十三兩第三年底有上海銀四十萬七千八百六十二兩第四年底有上海銀五十九萬二千一百二十二兩第五年底有上海銀六十六萬一千三百二十五兩一千九百零三年八月一號已有一百萬圓之譜四年所獲利息東有一分六釐計算即此已足見其興旺情形蒸蒸日上凡在東方各處之公司其振興之速獲利之豐當以該公司爲首屈一指去年現在本坡及檳城設立代理人即吧智仲西閭公司爲之代理前舉名望華商四份其爲董事即陳君若錦佘君連城邱君雁賓林君天蔚是也間吧智仲土庫及該土庫之經實地靈呀緞沙叭緞西閭宣目勝蘭土庫之經密衔陳君若錦烟酒公司之陳君謙福滙豐銀行之薛君有文爲國銀行之宋君金榜渣打銀行之蕭君捷麟陳君佛源暨該公司之華人董事等均佔有該公司股份從此不獨上海香港利權爲該公司所及即本坡檳城暨南洋羣島亦爲該公司利權所到似此微特生理穩妥亦且商務宏遠而所前積蓄銀兩按年交納及期償還之法附儲之人不但得有利息且獲溢利此尤隱合利與衆同之意其積蓄銀兩之法依期交附每股定銀十二元以八年爲期而憑單或以十年爲限或以十五年爲限或以二十年爲限譬如寄存一百股每年該銀一千二百元八年共銀九千六百元十年之憑單期滿之時値價一萬二千六百四十元三角另加預計溢利六千一百八十六元三角共銀一萬八千八百二十七元二角十五年之憑單期滿之時値價一萬七千八百五十一元六角另加預計溢利一萬五千二百八十四元七角共銀三萬三千一百三十六元三角二十年之憑單期滿之時値價二萬四千九百四十八元另加預計溢利三萬三千六百零四元六角共銀五萬八千五百五十二元六角其善權子毋積少成多眞儲蓄最良之法由聞該公司自去年設立代理人以來附儲者已不乏人如陳君若錦賢喬梓及佘君連城邱君雁賓林君天蔚陳君恭錫陳君謙福薛君連錫等均有附儲生息此外人衆太多不能備錄按此蓄積生息之法不但宜於富豪之家即贏餘公欵罷斁存項或欲給于女之貲及食力之輩年中贍餘皆可附儲生息即能積少成多以備不虞之用度況該公司尤極穩當與寄存銀行無異其利息之厚比之銀行猶如宵壤有意粒積者可免躊躇也何以見其生理穩當該公司之實業現在上海有地三十五畝已經十二畝建屋三十八間尚餘地段二十三畝欲添建屋宇六十間値價三十萬兩候此屋宇告成之後擬在香港及本坡等處大加擴充購置屋宇閒上海產業謝君詩屏遊滬時曾經目覩乃在通衢大道闤闠駢闐之區異日價値何止倍蓰云該公司在香港廣東省城天津芝罘漢口小呂宋及各荷蘭州府俱設有分局其生理穩當商業宏遠實非一人之私言即謝君詩屏梁君仁甫陳君卓梅劉君鑄伯均有函獎譽其生理之穩固經理之盡善此固無待贅述 諸君如欲查察該公司一切詳細情形者祈請到巴智伸土庫向該公司之南洋分局總理人緞巴屑詢問便卽幷可取閱上海滙豐銀行買辦席君正甫和蘭國銀行買辦虞君洽卿及愼裕公司朱君葆三之原信以示不虛
新嘉坡代理人巴智伸西閭土庫謹啟
大英一千九百零四年正月六號